

Studium und Fortbildung

Soziale Arbeit, Bildung, Gesundheit und
Management an bayerischen Hochschulen

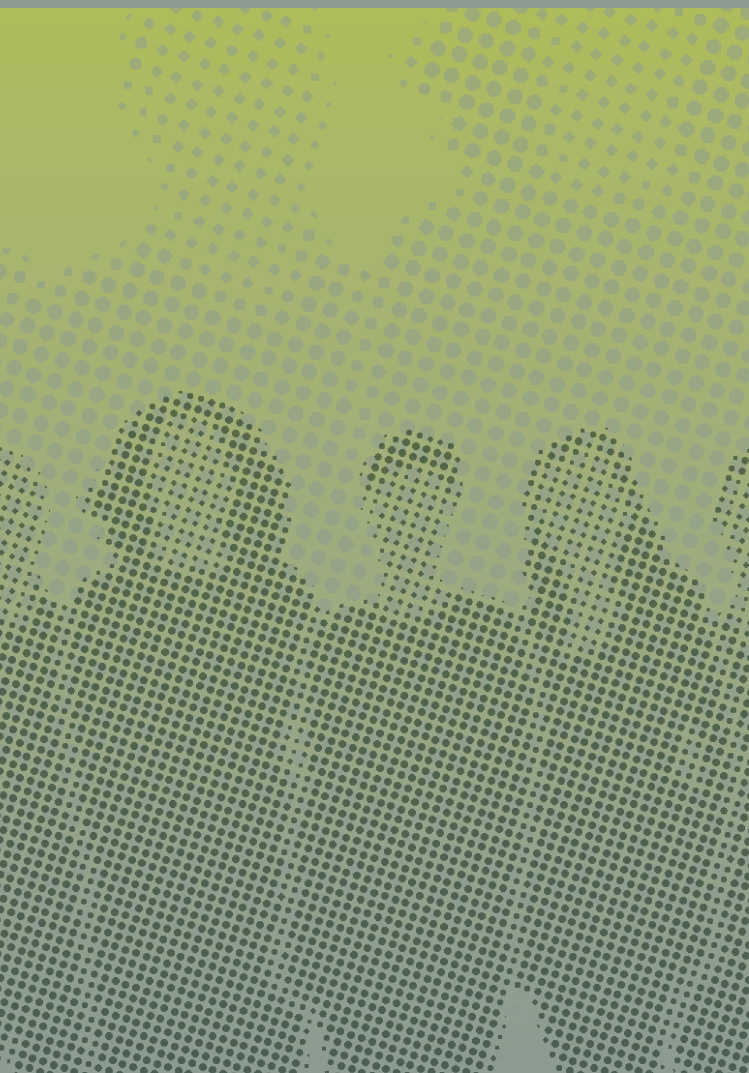

Für die Praxis lehren – mit der Praxis lernen

Vorwort	Seite 3
Standorte	Seite 4
Masterstudiengänge	Seite 6
Hochschule Augsburg	Seite 8
Hochschule Coburg	Seite 9
Hochschule Kempten	Seite 10
Hochschule Landshut	Seite 11
Hochschule München	Seite 12
Katholische Stiftungshochschule München	Seite 13
Evangelische Hochschule Nürnberg	Seite 14
Technische Hochschule Nürnberg Georg Simon Ohm	Seite 15
Ostbayerische Technische Hochschule Regensburg	Seite 16
Technische Hochschule Rosenheim	Seite 17
Hochschule Würzburg-Schweinfurt	Seite 18
Virtuelle Hochschule Bayern	Seite 19
Programm Kurzvorträge ConSozial-Messe 2021	Seite 20

Hinweis

Auf den Seiten 20 bis 21 finden Sie das Programm des Gemeinschaftsstandes der bayerischen Hochschulen auf der ConSozial 2021 in Nürnberg am 10. und 11. November 2021, Halle 4A, Stand 121.

Referentinnen und Referenten der beteiligten Hochschulen geben in Kurzvorträgen einen Einblick in aktuelle Themen aus Forschung und Lehre.

Studiengänge und Weiterbildungsmöglichkeiten in Soziale Arbeit, Bildung, Gesund- heit und Management

Liebe Leserinnen und Leser!

Sie finden hier das Angebot an Studiengängen sowie Fort- und Weiterbildungsmöglichkeiten der Fakultäten für Soziales und Gesundheit der Bayerischen Hochschulen für angewandte Wissenschaften. Die Darstellung soll Ihnen den Überblick erleichtern über die Vielfalt einer Szene, die seit Jahren in besonderer Weise zugenommen hat.

Hier findet sich nämlich nicht nur eine Ausdifferenzierung von Studiengängen, sondern auch ein substanzieller Zuwachs. Ursächlich dafür ist die Akademisierung der Gesundheitsberufe, die zu gänzlich neuartigen Studienmöglichkeiten wie der grundständigen Pflege oder der Hebammenkunde geführt hat.

Das Studienangebot wird damit noch einmal reichhaltiger und bunter – und das in einem Bereich, dessen Bedeutung kaum zu überschätzen ist! Wie zuletzt die Flüchtlingskrise hat Corona einmal mehr gezeigt, wie sehr eine moderne Gesellschaft auf engagierte und hochqualifizierte Menschen angewiesen ist, die die negativen Folgen von Modernisierung, Globalisierung und Umweltzerstörung abmildern helfen.

Mit diesem Überblick ergeht eine herzliche Einladung an Sie, diesem spannenden Bereich näher zu treten!

Prof. Dr. Carl Heese

Vorsitzender der Bayerischen Landesdekanekonferenz Sozialwesen

Standorte der bayerischen Hochschulen Soziales, Bildung, Gesundheit und Management



Masterstudiengänge an bayerischen Hochschulen

Hochschule Coburg

- Soziale Arbeit: Klinische Sozialarbeit (wbm*)
 - Konsekutiver Master Soziale Arbeit
 - Konsekutiver Master Gesundheitsförderung
-

Hochschule Kempten

- Beratung, Organisationsentwicklung und Coaching, berufsbegleitend (wbm*)
 - Konsekutiver Master Management im Sozial- und Gesundheitswesen, Vollzeit, Teilzeit, dual
-

Hochschule Landshut

- Konsekutiver Master Soziale Arbeit: Klinische Sozialarbeit
 - Konsekutiver Master Soziale Arbeit: Diversität gestalten
-

Hochschule München

- Gemeinwesenentwicklung, Quartiermanagement und Lokale Ökonomie (wbm*)
 - Sozialmanagement (wbm*)
 - Mental Health (wbm*)
 - Konsekutiver Master Soziale Arbeit, Forschung und Digitalisierung
 - Konsekutiver Master Diagnostik, Beratung & Intervention, berufsbegleitend
 - Konsekutiver Master Gesellschaftlicher Wandel und Teilhabe
 - Konsekutiver Master Advanced Nursing Practice (ANP), berufsbegleitend
 - PhD-Programm
-

Katholische Stiftungshochschule München

Campus München und Benediktbeuern

- Soziale Arbeit (wbm*)
 - Community Health Nursing CHN (wbm*)
 - Konsekutiver Master Angewandte Sozial- und Bildungswissenschaften
 - Konsekutiver Master Management von Sozial- und Gesundheitsbetrieben
 - Konsekutiver Master Angewandte Versorgungsforschung
 - Promotionsprogramm REASON, Verbundpromotion BayWISS, Promotionskolleg Ethik - Kultur - Bildung
-

Evangelische Hochschule Nürnberg

- Sozialmanagement (wbm*)
 - Konsekutiver Master Wirtschaftswissenschaften im Sozial- und Gesundheitswesen
 - Konsekutiver Master Angewandte Bildungswissenschaften
 - Konsekutiver Master Advanced Nursing Practice, in Kooperation mit der OTH Regensburg
-

Technische Hochschule Nürnberg Georg Simon Ohm

- Beratung und Coaching (wbm*)
 - Konsekutiver Master Soziale Arbeit
-

Ostbayerische Technische Hochschule Regensburg

- Leitung und Kommunikationsmanagement (wbm*)
 - Konsekutiver Master Soziale Arbeit: Inklusion – Exklusion
 - Konsekutiver Master Advanced Nursing Practice, in Kooperation mit der Evangelischen Hochschule Nürnberg
-

Hochschule Würzburg-Schweinfurt

- Konsekutiver Master Soziale Arbeit
 - MBA Gesundheitsmanagement (wbm*)
 - Musiktherapie für Empowerment und Inklusion (wbm*)
 - Konsekutiver Master International Social Work with Refugees and Migrants
-

*wbm: Weiterbildungsmaster



Hochschule
Augsburg University of
Applied Sciences

Hochschule Augsburg

Bachelorstudiengang

■ Bachelor Soziale Arbeit (B.A.)

Kontakt: Stefanie Schulz, Dipl. Soz.päd. (FH)
stefanie.schulz@hs-augsburg.de
www.hs-augsburg.de/soziale-arbeit

Zertifikatsstudiengang

■ Betriebswirt:in im Gesundheits- und Sozialbereich (berufsbegleitend)

Kontakt: Fakultät für Wirtschaft – Prof. Dr. Erika Regnet,
Nadine Vila und Daniela Reif-Schüle
(weiterbildung.wirtschaft@hs-augsburg.de)
www.hs-augsburg.de/Wirtschaft/Betriebswirt-in-im-
Gesundheits-und-Sozialbereich

Zentrale Studienberatung

Dr. Ulrike Fink-Heuberger, Daniela Both, Benjamin Hahn
studienberatung@hs-augsburg.de
www.hs-augsburg.de/Zentrale-Studienberatung

Fachstudienberater und Studiengangsleiter Soziale Arbeit

Prof. Dr. László Kovács
Tel. 0821 5586-3300
laszlo.kovacs@hs-augsburg.de

Studiengangsgeschäftsführung Soziale Arbeit

Stefanie Schulz, Dipl. Soz.päd. (FH)
Tel. 0821 5586-3130
stefanie.schulz@hs-augsburg.de

Hochschule Augsburg

Fakultät für angewandte Geistes- und Naturwissenschaften
An der Hochschule 1
86161 Augsburg
www.hs-augsburg.de

www.hs-augsburg.de



HOCHSCHULE COBURG

Hochschule Coburg

Bachelor- und konsekutive Masterstudiengänge

■ Bachelor Soziale Arbeit (B.A.)

Kontakt: Prof. Dr. Ralf Bohrhardt
ralf.bohrhardt@hs-coburg.de

■ Bachelor Integrative Gesundheitsförderung (B.Sc.)

Kontakt: Prof. Dr. Eberhard Nöfer
eberhard.noefler@hs-coburg.de

■ Konsekutiver Master Soziale Arbeit (M.A.)

Kontakt: Prof. Dr. Daniel Herbe
daniel.herbe@hs-coburg.de

■ Konsekutiver Master Gesundheitsförderung (M.Sc.)

Kontakt: Prof. Dr. Karin Meißner
karin.meissner@hs-coburg.de

Masterstudiengang / Weiterbildungsstudiengang

■ Soziale Arbeit: Klinische Sozialarbeit (M.A.),

in Kooperation mit der Alice Salomon Hochschule Berlin
Kontakt: Prof. Dr. Christine Kröger
christine.kroeger@hs-coburg.de

Studienfachberatung Soziale Arbeit

Mathias Stübinger, Dipl.-Soz.päd. (FH)
mathias.stuebinger@hs-coburg.de

Studienfachberatung Integrative Gesundheitsförderung

Prof. Dr. Eberhard Nöfer
eberhard.noefler@hs-coburg.de

Hochschule für angewandte Wissenschaften Coburg

Fakultät Soziale Arbeit und Gesundheit
Friedrich-Streib-Straße 2
96450 Coburg
Dekanat: Jessica Amberg
Tel. 09561 317-116

www.hs-coburg.de

Bachelorstudiengänge

- **Gerontologische Pflege und Therapie (B. Sc.)**, berufsbegleitend
Kontakt: Prof. Dr. Petra Benzinger, petra.benzinger@hs-kempten.de
- **Gesundheitswirtschaft (B.A.)**, Vollzeit, dual
Kontakt: Prof. Dr. Thomas Schmid, thomas.schmid@hs-kempten.de
- **Pflege (B. Sc.)**, Vollzeit
Kontakt: Michael Mayer, pflege@hs-kempten.de
- **Soziale Arbeit mit dem Schwerpunkt Jugendarbeit (B.A.)**,
berufsbegleitend
Kontakt: Prof. Dr. Regina Münderlein,
regina.muenderlein@hs-kempten.de
- **Soziale Arbeit (B.A.) – Schwerpunkt Gesundheitsförderung
und Prävention**, Vollzeit, dual
Kontakt: Prof. Dr. Frank Eger, frank.eger@hs-kempten.de
- **Sozialwirtschaft (B.A.)**, Vollzeit, dual
Kontakt: Dr. Arnd Kah, arnd.kah@hs-kempten.de

Konsekutiver Masterstudiengang

- **Management im Sozial- und Gesundheitswesen (M.A.)**,
Vollzeit, Teilzeit, dual
cornelia.jensen@hs-kempten.de

Masterstudiengang / Weiterbildungsstudiengang

- **Beratung, Organisationsentwicklung und Coaching (M.A.)**,
berufsbegleitend
Kontakt: weiterbildung@hs-kempten.de

Zertifikatslehrgang

- **Sozialmanagement**, berufsbegleitend
Kontakt: weiterbildung@hs-kempten.de

Fakultätsreferentin

Monika Göttlich, Dipl.-Sozialpäd. (FH)
Tel. 0831 2523-640
monika.goettlich@hs-kempten.de

Hochschule Kempten

Fakultät Soziales und Gesundheit
Bahnhofstraße 61
87435 Kempten
Dekanat: Prof. Dr. Astrid Selder
Tel. 0831 2523-622

Bachelor- und konsekutive Masterstudiengänge

- **Bachelor Soziale Arbeit (B.A.)**
- **Bachelor Soziale Arbeit in der Kinder- und Jugendhilfe (B.A.)**
- **Bachelor Gebärdensprachdolmetschen (B.A.)**
- **Konsekutiver Master Soziale Arbeit: Klinische Sozialarbeit (M.A.)**
- **Konsekutiver Master Soziale Arbeit: Diversität gestalten (M.A.)**

PhD-Programm

- **BayWISS-Verbundkolleg Sozialer Wandel**

Fortbildungsangebote

- **Integrierte Erlebnispädagogik**, berufsbegleitende
Weiterbildungen mit Hochschulzertifikat
- **Qualifizierte Praxisanleitung in der Sozialen Arbeit, Workshop**

Studienfachberatung an der Fakultät Soziale Arbeit

Prof. Dr. Johannes Lohner
Soziale Arbeit (B.A.), Soziale Arbeit: Klinische Sozialarbeit (M.A.)
johannes.lohner@haw-landshut.de

Prof. Dr. Mihri Özdoğan
Soziale Arbeit in der Kinder und Jugendhilfe (B.A.), Soziale Arbeit:
Diversität gestalten (M.A.)
mihri.oezdogan@haw-landshut.de

Prof. Dr. Sabine Fries
Gebärdensprachdolmetschen (B.A.)
sabine.fries@haw-landshut.de

Ansprechpartnerin BayWISS-Verbundkolleg Sozialer Wandel

Prof. Dr. Katrin Liel, katrin.liel@haw-landshut.de

Zentrale Studienberatung

Kerstin Dempf, Tel. 0871 506-444
studienberatung@haw-landshut.de

Fakultätsreferentinnen

Andrea Rübiger, andrea.raebiger@haw-landshut.de

Claudia Walther, claudia.walther@haw-landshut.de

Hochschule Landshut

Fakultät Soziale Arbeit
Am Lurzenhof 1
84036 Landshut
Dekanat: Prof. Dr. jur. Bettina Kühbeck

Bachelorstudiengänge

- Soziale Arbeit (B.A.), Vollzeit/Teilzeit
- Soziale Arbeit – BASA-Online (B.A.), Online-Studium
- Bildung und Erziehung im Kindesalter (B.A.)
- Management Sozialer Innovationen (B.A.)
- Angewandte Pflegewissenschaft (B.Sc. Pflegefachfrau/-mann)

Konsekutive Masterstudiengänge

- Soziale Arbeit, Forschung und Digitalisierung (M.A.)
- Diagnostik, Beratung & Intervention (M.A.), berufsbegleitend
- Gesellschaftlicher Wandel und Teilhabe (M.A.)
- Advanced Nursing Practice (ANP) (M.Sc.), berufsbegleitend

Masterstudiengänge/Weiterbildungsstudiengänge

- MA Gemeinwesenentwicklung, Quartiermanagement und Lokale Ökonomie – Master of Community Development (M.A.)
- Sozialmanagement (M.A.)
- Mental Health (M.A.)

PhD-Programm

- Promotionskolloquium

Studienberatung

Tel. 089 1265-1121
beratung@hm.edu

Hochschule München

Fakultät für Angewandte Sozialwissenschaften
Fakultät 11
Am Stadtpark 20
81243 München

Bachelorstudiengänge

- Soziale Arbeit (B.A.)
- Soziale Arbeit (B.A.) berufsbegleitend
- Kindheitspädagogik (B.A.)
- Kindheitspädagogik (B.A.), berufsbegleitend
- Healthcare-Management (B.A.)
- Pflegepädagogik (B.A.)
- Hebammenkunde (B.Sc.)
- Pflege (B.Sc.)
- Religionspädagogik und kirchliche Bildungsarbeit (B.A.)
- BEFAS (B.A.)

Konsekutive Masterstudiengänge

- Angewandte Bildungswissenschaften/Pädagogik (M.A.)
- Soziale Arbeit als Wissenschaft und Profession (M.A.)
- Management von Sozial- und Gesundheitsbetrieben (M.A.)
- Angewandte Versorgungsforschung (M.Sc.)
- Bildung und Bildungsmanagement im Gesundheitssystem (M.A.)

Masterstudiengänge/Weiterbildungsstudiengänge

- Soziale Arbeit (M.A.)
- Community Health Nursing CHN (M.Sc.)
- Internationales Brückenseminar Soziale Arbeit Bayern

Fortbildungsangebote

IF - Institut für Fort- und Weiterbildung
Tel. 089 48092-8423, karin.rothmund@ksh-m.de

Studienberatung

Campus München

Eva Mittermaier
Tel. 089 48092-9406
sekretariat.muc@ksh-m.de

Campus Benediktbeuern

Andrea Huber
Tel. 08857 88-503
andrea.huber@ksh-m.de

Katholische Stiftungshochschule München

Campus München

Preysingstraße 83
81667 München
Dekanat Soziale Arbeit
Tel. 089 48092-8339

Campus Benediktbeuern

Don-Bosco-Straße 1
83671 Benediktbeuern
Dekanat Soziale Arbeit
Tel. 08857 88-501

Dekanat Gesundheit und Pflege
Tel. 089 48092-8294

Bachelorstudiengänge

- Soziale Arbeit (B.A.)
- Sozialwirtschaft (B.A.)
- Erziehung, Bildung und Gesundheit im Kindesalter Dual (B.A.)
- Heilpädagogik (B.A.)
- Pflege (B.Sc.)
- Gesundheits- und Pflegemanagement (B.A.)
- Gesundheits- und Pflegepädagogik (B.A.)
- Religionspädagogik u. Kirchliche Bildungsarbeit (B.Ed.)
- Diakonie (B.A.)

Konsequente Masterstudiengänge

- Wirtschaftswissenschaften im Sozial- und Gesundheitswesen (M.A.)
- Angewandte Bildungswissenschaften (M.A.)
- Advanced Nursing Practice (M.Sc.),
in Kooperation mit der OTH Regensburg

Masterstudiengang/Weiterbildungsstudiengang

- Sozialmanagement (M.S.M.)

Kontakt Studienbüro (alle) Masterstudiengänge:
Tel. 0911 27253-711, studienbuero.master@evhn.de

Verbundpromotion

Verbundkolleg „Sozialer Wandel“ und „Gesundheit und Pflege“

Fortbildungsangebote

IFIT Institut für Fort- und Weiterbildung, Innovation und Transfer
Kontakt: ifit@evhn.de, www.evhn.de/ifit

Evangelische Hochschule Nürnberg

Bärenschanzstraße 4
90429 Nürnberg
Tel. 0911 27253-6
zentrale@evhn.de

Bachelor- und konsekutive Masterstudiengänge

- Bachelor Soziale Arbeit (B.A.)
Kontakt: Prof. Dr. Ruth Limmer
ruth.limmer@th-nuernberg.de
- Bachelor Soziale Arbeit: Erziehung und Bildung im Lebenslauf (B.A.), Teilzeit
Kontakt: Prof. Dr. Susanne Scheja
sw-fortbildung@th-nuernberg.de
- Konsekutiver Master Soziale Arbeit (M.A.)
Kontakt: Prof. Dr. Carola Gröhlich
carola.groehlich@th-nuernberg.de

Masterstudiengang/Weiterbildungsstudiengang

- Beratung und Coaching (M.A.)
Kontakt: Prof. Dr. Christoph Walther
christoph.walther@th-nuernberg.de

Fortbildungsangebote (siehe Webseite)

Kontakt: Prof. Dr. Susanne Scheja
susanne.scheja@th-nuernberg.de

Technische Hochschule Nürnberg Georg Simon Ohm

Fakultät Sozialwissenschaften
Bahnhofstraße 87
90402 Nürnberg
Tel. 0911 5880-2550

Bachelor- und konsekutive Masterstudiengänge

- Bachelor Soziale Arbeit (B.A.)
- Bachelor Soziale Arbeit (B.A.), duales Studium mit vertiefter Praxis
- Bachelor Soziale Arbeit (B.A.), berufsbegleitend
- Bachelor Musik- und bewegungsorientierte Soziale Arbeit (B.A.)
- Bachelor Pflege (B.Sc.)
- Bachelor Physiotherapie (B.Sc.), ausbildungsintegrierend
- Bachelor Logopädie (B.Sc.), ausbildungsintegrierend
- Bachelor Hebammenkunde (B.Sc.)
- Bachelor Pflegemanagement (B.A.), berufsbegleitend
- Konsekutiver Master Soziale Arbeit – Inklusion und Exklusion (M.A.)
- Konsekutiver Master Advanced Nursing Practice (M.Sc.), in Kooperation mit der Evangelischen Hochschule Nürnberg

Masterstudiengang/Weiterbildungsstudiengang

- Leitung und Kommunikationsmanagement (M.A.)

Fortbildungsangebote

siehe Webseite

Allgemeine Studienberatung OTH

studienberatung@oth-regensburg.de

Studienfachberatung

irmgard.schroll-decker@oth-regensburg.de
(Soziale Arbeit/Soziale Arbeit – Inklusion und Exklusion)

Andere Studiengänge: siehe Webseite

Ostbayerische Technische Hochschule Regensburg

Fakultät Angewandte Sozial- und Gesundheitswissenschaften
Seybothstraße 2
93053 Regensburg
Dekanat: Prof. Dr. Carl Heese
Tel. 0941 943-1081
carl.heese@oth-regensburg.de

www.oth-regensburg.de

Bachelorstudiengänge – Campus Rosenheim

- Management in der Gesundheitswirtschaft (B.Sc.), auch dual
- Physiotherapie (B.Sc.), Doppelabschluss
- Pflegewissenschaft (B.Sc.), für Examierte
- Pflegewissenschaft (B.Sc.), dual mit Ausbildungsvergütung
Kontakt: pflege@th-rosenheim.de, Tel. 08031 805-2797
- Unternehmensführung für Gesundheitsberufe (B.Sc.), berufsbegleitend
Kontakt: anita.friedl@th-rosenheim.de, Tel. 08031 805-2285

Bachelorstudiengänge – Campus Mühldorf am Inn

- Angewandte Psychologie (B.Sc.)
- Pädagogik der Kindheit (B.A.), für Erzieher*innen
- Pädagogik der Kindheit (B.A.), in Kooperation mit der Ausbildung zum/zur Erzieher*in an einer Fachakademie für Sozialpädagogik
- Soziale Arbeit (B.A.), Studium mit vertiefter Praxis

Verbundpromotion

BayWISS-Verbundkolleg „Sozialer Wandel“ und „Gesundheit“ weitere individuelle kooperative Promotionen sind nach Rücksprache möglich

Kontakt: christoph.jaeger@th-rosenheim.de, Tel. 08031 805-2793

Zentrale Studienberatung

Ferdinand Bär
Raum A 2.21
Tel. 08031 805-2489
studienberatung@th-rosenheim.de

Technische Hochschule Rosenheim

Campus Rosenheim
Hochschulstraße 1
83024 Rosenheim
Tel. 08031 805-0

Campus Mühldorf am Inn
Am Industriepark 33
84453 Mühldorf am Inn
Tel. 08031 805-4541

www.th-rosenheim.de

Bachelor- und konsekutive Masterstudiengänge

- Bachelor Soziale Arbeit (B.A.)
- Bachelor Medienmanagement (B.A.)
- Bachelor Management im Gesundheitswesen (B.A.)
- Konsekutiver Master Soziale Arbeit (M.A.)
- Konsekutiver Master International Social Work with Refugees and Migrants (M.A.)

Masterstudiengänge / Weiterbildungsstudiengänge

- Musiktherapie für Empowerment und Inklusion (M.A.)
- MBA Gesundheitsmanagement (M.B.A.)
in Kooperation mit RSG Bad Kissingen
- Verhaltensorientierte Beratung (M.A.)

Studienberatung

Maria Schmid, Dipl.- Soz.päd. (FH)
Tel. 0931 3511-8154
maria.schmid@fhws.de

**Hochschule für angewandte Wissenschaften
Würzburg-Schweinfurt**

Fakultät Angewandte Sozialwissenschaften (FAS)
Münzstraße 12
97070 Würzburg
Dekanat: Prof. Dr. Dagmar Unz
Tel. 0931 3511-9202
dekanat.fas@fhws.de

Die Virtuelle Hochschule Bayern (vhb) ist ein Verbundinstitut von 32 Hochschulen in Bayern. Wir fördern die Entwicklung und hochschulübergreifende Nutzung von digitalen Lehrinhalten. Die Online-Lehrangebote werden von Professor*innen unserer Trägerhochschulen entwickelt. Im Bereich CLASSIC vhb bieten wir rund 570 Online-Kurse an, die von e-Tutor*innen betreut werden, mit einem Leistungsnachweis abschließen und den Erwerb von ECTS-Punkten ermöglichen. Studierende der bayerischen Hochschulen können diese Kurse kostenfrei nutzen. Viele dieser Kurse sind Bestandteil von Studiengängen. Sie können aber auch unabhängig vom eigenen Studienfach genutzt werden. Zusätzlich gibt es seit Juli 2019 mit dem offenen Kursangebot OPEN vhb kürzere Kurse auf Hochschulniveau. Diese sind für alle Interessierten kostenfrei. Für eine Anrechnung auf das Studium sind diese Kurse aber nicht konzipiert. Mit SMART vhb stehen zudem Blended Learning-Einheiten zur Verfügung, die sich flexibel in Präsenzlehreveranstaltungen der Hochschulen integrieren lassen.

Bachelorstudiengänge

Für Bachelorstudiengänge sind mehr als 50 CLASSIC vhb-Kurse aus den Fächergruppen Soziale Arbeit, Sozialwissenschaften, Gesundheitswissenschaften und Schlüsselqualifikationen geeignet.

Masterstudiengänge

Die CLASSIC vhb-Kurse können auch für Master- oder Weiterbildungsstudiengänge geeignet sein. Bitte klären Sie vorab die Anrechnungsmöglichkeit an Ihrer Hochschule.

Fortbildungsangebot

Wer CLASSIC vhb-Kurse zur Fort- und Weiterbildung nutzen möchte, kann diese gegen Entgelt belegen. OPEN vhb-Kurse sind ein kostenfreies Fortbildungsangebot für alle. Sie müssen nicht an einer Hochschule eingeschrieben sein und benötigen keine Hochschulzugangsberechtigung.

Geschäftsstelle der vhb

Luitpoldstraße 5
96052 Bamberg
Tel. 0951 863-3800

Kurzvorträge

Mittwoch, 10.11.2021

13:10 bis 13:20 **Gesundheit von Fachkräften der Sozialen Arbeit**

Prof. Dr. Tanja Mühling
Hochschule Würzburg-Schweinfurt

13:40 bis 13:50 **Diskriminierungskritische Diversitätsentwicklung im Jobcenter**

Prof. Dr. Ursula Müller und Prof. Dr. Patricia Pfeil
Hochschule Kempten

14:10 bis 14:20 **Start-ups aus der Hochschule Augsburg – Eine innovative Perspektive für die Soziale Arbeit am Beispiel der sozialdigitalen Start-ups „mivao“ und „Beflügelt und gut beraten“**

Prof. Dr. Martin Stummbaum, Laetitia Ory,
Juliane Forßmann, Margarita Fürmann
Hochschule Augsburg

15:40 bis 15:50 **Klimagerechtigkeit und Soziale Arbeit – Ein Thema an der FHWS**

Prof. Dr. Dieter Kulke
Hochschule für angewandte Wissenschaften
Würzburg-Schweinfurt (FHWS)

ConSozial-Messe Nürnberg Halle 4a, Stand 121

Donnerstag, 11.11.2021

11:10 bis 11:20 **Personen mit ausländischen Abschlüssen zu Fachkräften qualifizieren – BEFAS**

Prof. Dr. Tina Friederich
Katholische Stiftungshochschule München

11:40 bis 11:50 **Arbeiten – Herstellen – Handeln? Überlegungen zur Praxis Sozialer Arbeit mit Bezug auf Hannah Arendt**

Prof. Dr. Christian Zürner
Ostbayerische Technische Hochschule Regensburg

12:10 bis 12:20 **Mit den Händen für die Augen sprechen: Gebärdensprachdolmetschen an der Hochschule Landshut studieren**

Thimo Kleyboldt
Hochschule Landshut

14:10 bis 14:20 **Soziale Arbeit wirkt – wie sich Suchtberatung rechnet**

Prof. Dr. Klaus Schellberg
Evangelische Hochschule Nürnberg

Die Referentinnen und Referenten stehen im Anschluss an die Kurzvorträge für Fragen und zum Austausch zur Verfügung.

Wir freuen uns auf Sie und die Gespräche mit Ihnen.

Ihr Team von den bayerischen Hochschulen

Partner für Forschungs- oder Praxisprojekt gesucht?

Sie suchen einen kompetenten Partner zur Bearbeitung eines Projektes oder einer Fragestellung, zur Evaluation einer Maßnahme oder zur Durchführung einer Befragung in Ihrer Einrichtung oder in Ihrem Unternehmen?

An den bayerischen Hochschulen gibt es eine Vielzahl an Instituten, Expertinnen und Experten, aber auch an kompetenten und interessierten Studierenden, die Sie hier unterstützen und begleiten können.

Schildern Sie uns Ihr Anliegen. Schicken Sie Ihre Fragestellung, Ihre grobe Umschreibung der Aufgabe an eine der Hochschulen am Gemeinschaftsstand der bayerischen Hochschulen für Soziale Arbeit, Gesundheit, Bildung und Management. Oder sprechen Sie uns direkt auf der ConSozial-Messe an.

Wir unterstützen Sie bei der Suche nach dem geeigneten Partner.

Die Kontaktdaten der bayerischen Hochschulen für Soziale Arbeit, Gesundheit, Bildung und Management finden Sie auf den jeweiligen Broschürenseiten. Wir freuen uns auf Ihre Projektideen und -vorschläge.

Forschung
Studium
Weiterbildung
Transfer



Hochschule
Augsburg University of Applied Sciences

 HOCHSCHULE COBURG

Hochschule
Kempten
University of Applied Sciences 



HM 

 Katholische
Stiftungshochschule
München
University of Applied Sciences

 Evangelische
Hochschule
Nürnberg

 TECHNISCHE
HOCHSCHULE NÜRNBERG
GEORG SIMON OHM

OTH OSTBAYERISCHE
TECHNISCHE HOCHSCHULE
REGENSBURG

Technische
Hochschule
Rosenheim 

FHWS
Hochschule
für angewandte Wissenschaften
Würzburg-Schweinfurt

Impressum

Herausgeber:

Der Vorsitzende der Bayerischen Landesdekanekonferenz Sozialwesen

Prof. Dr. Carl Heese

Ostbayerische Technische Hochschule Regensburg

Prüfeninger Straße 58

93049 Regensburg

Redaktion: Irene Haffa

Evangelische Hochschule Nürnberg

Grafik: hhd werbeagentur, Erlangen

Stand: Oktober 2021